



CENTRO SPORTIVO ITALIANO
Comitato di Lodi



CORSA CAMPESTRE 2025
CSI Lodi e N.A. Fanfulla Lodigiana organizzano
3^A PROVA DEL CAMPIONATO TERRITORIALE
DOMENICA 26/01/25 A LODI (LO)



Ritrovo alle ore 9.00 presso la pista di atletica del Centro Sportivo Faustina – Via Piermarini, 1
Responsabili delle corse: per la Commissione di Atletica Silvia Zaggia 340/1562431 – com.atletica@csilodi.it
per N.A. Fanfulla Lod. Giuseppe Variato 333/2435856

PROGRAMMA Gli orari sono da intendersi indicativi *Deroga distanza per articoli 2 e 3 del Regolamento

ORE	CATEGORIE	DISTANZE	PERCORSO	TEMPO MAX dal 1°
9.30	CUCCIOLOTTE (18/19)	450m	1 GIRO MINI	NO
	CUCCIOLOTTI (18/19)	450m	1 GIRO MINI	NO
9.35	CUCCIOLE (16/17)	450m	1 GIRO MINI	NO
9.40	CUCCIOLI (16/17)	450m	1 GIRO MINI (potenziali 2 partenze)	NO
9.45	ESORDIENTI F (14/15)	900m	1 GIRO MEDIO	2'15"
9.55	ESORDIENTI M (14/15)	900m	1 GIRO MEDIO	2'15"
10.05	RAGAZZE (12/13)	1.200m	1 GIRO GRANDE	3'00"
10.15	RAGAZZI (12/13)	1.200m	1 GIRO GRANDE	3'00"
10.25	CADETTE (10/11)	1.500m	1 GIRO PICCOLO + 1 MEDIO	3'50"
10.40	CADETTI (10/11)	2.100m	1 GIRO MEDIO + 1 GRANDE	5'15"
10.55	ALLIEVE (08/09)	3.000m	1 GIRO PICCOLO + 2 GRANDI	7'30"
	ALLIEVI (08/09)	3.000m	1 GIRO PICCOLO + 2 GRANDI	7'30"
	JUNIORES F (06/07)	3.000m	1 GIRO PICCOLO + 2 GRANDI	7'30"
	SENIORES F (91-05)	3.000m	1 GIRO PICCOLO + 2 GRANDI	7'30"
	AMATORI A F (81-90)	3.000m	1 GIRO PICCOLO + 2 GRANDI	7'30"
	AMATORI B F (71-80)	3.000m	1 GIRO PICCOLO + 2 GRANDI	7'30"
	VETERANE (70/PREC.)	3.000m	1 GIRO PICCOLO + 2 GRANDI	7'30"
11.15	JUNIORES M (06/07)	5.700m	1 GIRO MEDIO + 4 GRANDI	14'30"
	SENIORES M (91-05)	5.700m	1 GIRO MEDIO + 4 GRANDI	14'30"
	AMATORI A M (81-90)	5.700m	1 GIRO MEDIO + 4 GRANDI	14'30"
	AMATORI B M (71-80)	5.700m	1 GIRO MEDIO + 4 GRANDI	14'30"
	VETERANI (70/PREC.)	5.700m	1 GIRO MEDIO + 4 GRANDI	14'30"
?	SPECIAL F/M (19/PREC.)	?	DA ACCORDARE CON LA SOCIETA'	NO

- **Aperto** agli atleti tesserati CSI e Fidal
- **Iscrizioni SOLO online** entro giov. 23/01/25 h24.00 - tesserati CSI via portale, Fidal €4,00 al link <https://iscrizioni.csi-net.it/137/31290>
- **Costo** €1,50 da Cuccioli/e a Cadetti/e, €2,00 da Allievi/e a Veterani/e, Gratis Cucciolotti/e e Special f/m
- Indicare il **pettorale** in dotazione o, se non ancora in possesso, indicare 0 (ZERO). Se smarrito, indicare "S". Addebito di €3,00 per pettorali smarriti/dimenticati.
- **Ristoro** al termine della gara
- **Premiazioni** fino a cadetti/e inclusi

NORME



PESTE SUINA

Comitato Territoriale C.S.I. di Lodi APS
Viale Rimembranze, 10 – 26900 Lodi
Tel. 0371-425468

Email: com.atletica@csilodi.it | Pec: csilodi@pec.it | Web: www.csilodi.it



CENTRO SPORTIVO ITALIANO
Comitato di Lodi

- **Bagni e spogliatoi** sotto alle tribune
- **Ristoro** nel centro sportivo
- **Parcheggi** tutti attorno al centro sportivo
- Area per il **riscaldamento** solamente all'interno del recinto del Centro Sportivo

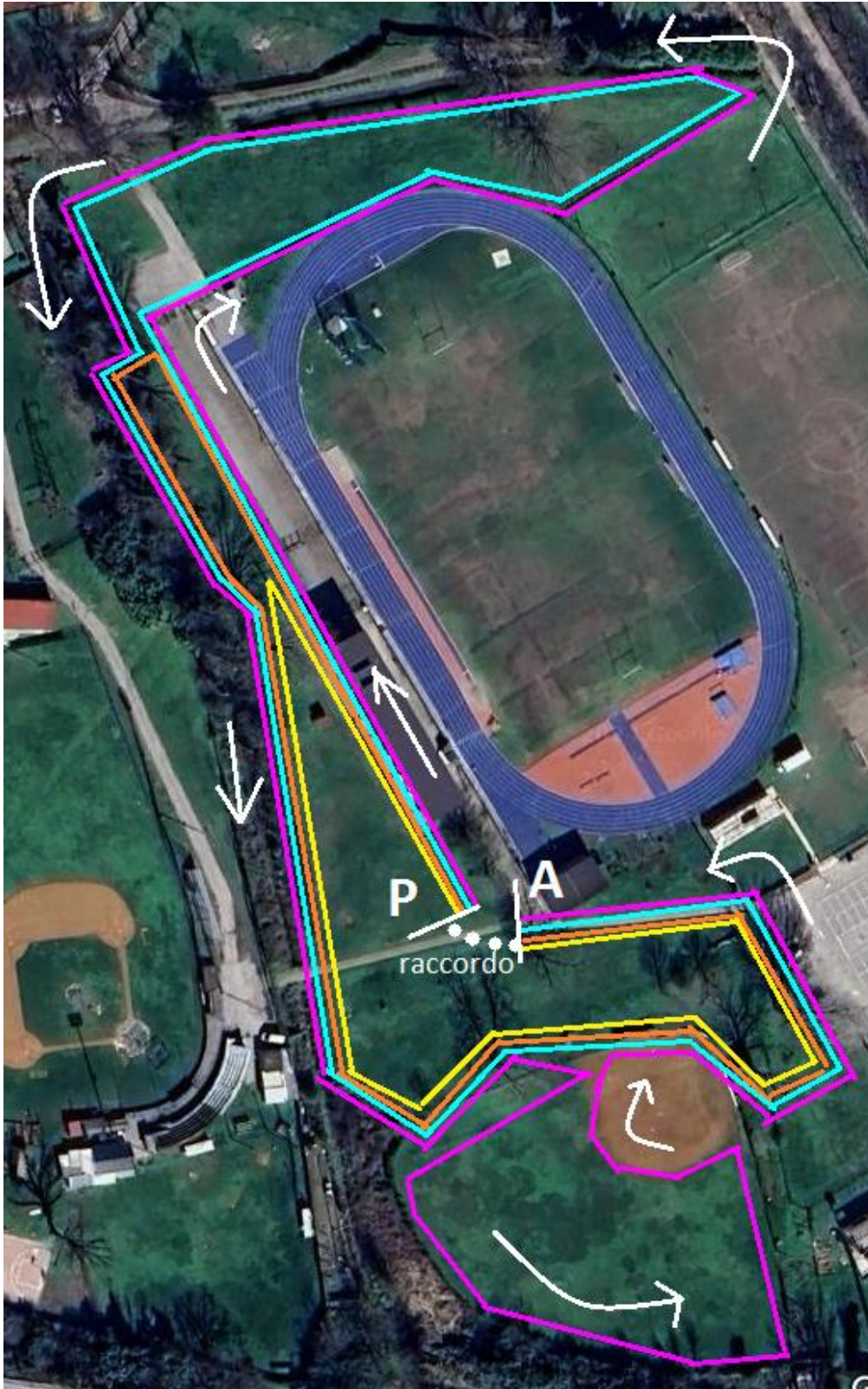

GIRO MINI 450m

GIRO PICCOLO 600m

GIRO MEDIO 900m

GIRO GRANDE 1.200m

NORME



PESTE SUINA

Comitato Territoriale C.S.I. di Lodi APS
Viale Rimembranze, 10 – 26900 Lodi
Tel. 0371-425468

Email: com.atletica@csilodi.it | Pec: csilodi@pec.it | Web: www.csilodi.it