



**CENTRO SPORTIVO ITALIANO**  
Comitato di Lodi

Con il **Patrocinio del**  
**Comune di Fombio**



**CORSA CAMPESTRE 2025**  
CSI Lodi ed Oratorio di Fombio organizzano  
**4<sup>A</sup> PROVA DEL CAMPIONATO TERRITORIALE**  
**Tappa del Trofeo delle Province**



**DOMENICA 02/02/25 A FOMBIO (LO)**

**Ritrovo alle ore 9.00** presso Oratorio S. Domenico Savio – Via Manzoni, 1A  
Responsabili delle corse: per la Commissione di Atletica Silvia Zaggia 340/1562431 – com.atletica@csilodi.it  
per Oratorio di Fombio Fausto Pulga 338/1198713

**PROGRAMMA** Gli orari sono da intendersi indicativi \*Deroga distanza per articoli 2 e 3 del Regolamento

ORE	CATEGORIE	DISTANZE	PERCORSO	TEMPO MAX dal 1°
09:30	CUCCILOTTE (18/19)	500m	1 GIRO PICCOLO + arrivo	NO
	CUCCILOTTI (18/19)	500m	1 GIRO PICCOLO + arrivo	NO
09:35	CUCCIOLE (16/17)	500m	1 GIRO PICCOLO + arrivo	NO
09:40	CUCCIOLI (16/17)	500m	1 GIRO PICCOLO + arr. (forse 2 partenze)	NO
09:45	ESORDIENTI F (14/15)	900m	2 GIRI PICCOLI + arrivo	2'15"
09:55	ESORDIENTI M (14/15)	900m	2 GIRI PICCOLI + arrivo	2'15"
10:05	RAGAZZE (12/13)	1.200m	1 GIRO PICCOLO + 1 MEDIO + arrivo	3'00"
10:15	RAGAZZI (12/13)	1.200m	1 GIRO PICCOLO + 1 MEDIO + arrivo	3'00"
10:25	CADETTE (10/11)	1.500m	2 GIRI MEDI + arrivo	3'50"
10:40	CADETTI (10/11)	2.050m	1 GIRO MEDIO + 1 GRANDE + arr.	5'15"
10:55	ALLIEVE (08/09)	3.000m	1 GIRO PICCOLO + 2 GRANDI + arr.	7'30"
	ALLIEVI (08/09)	3.000m	1 GIRO PICCOLO + 2 GRANDI + arr.	7'30"
	JUNIORES F (06/07)	3.000m	1 GIRO PICCOLO + 2 GRANDI + arr.	7'30"
	SENIORES F (91-05)	3.000m	1 GIRO PICCOLO + 2 GRANDI + arr.	7'30"
	AMATORI A F (81-90)	3.000m	1 GIRO PICCOLO + 2 GRANDI + arr.	7'30"
	AMATORI B F (71-80)	3.000m	1 GIRO PICCOLO + 2 GRANDI + arr.	7'30"
	VETERANE (70/PREC.)	3.000m	1 GIRO PICCOLO + 2 GRANDI + arr.	7'30"
11:15	JUNIORES M (06/07)	5.100m	4 GIRI GRANDI + arrivo	12'45"
	SENIORES M (91-05)	5.100m	4 GIRI GRANDI + arrivo	12'45"
	AMATORI A M (81-90)	5.100m	4 GIRI GRANDI + arrivo	12'45"
	AMATORI B M (71-80)	5.100m	4 GIRI GRANDI + arrivo	12'45"
	VETERANI (70/PREC.)	5.100m	4 GIRI GRANDI + arrivo	12'45"
?	SPECIAL F/M (19/PREC.)	?	DA ACCORDARE CON LA SOCIETA'	NO

- **Aperto** agli atleti tesserati CSI e Fidal
- **Iscrizioni SOLO online** entro giov. 30/01/25 h24.00 - tesserati CSI via portale // Fidal €4,00 al link <https://iscrizioni.csi-net.it/137/31320>
- **Costo** €1,50 da Cuccioli/e a Cadetti/e, €2,00 da Allievi/e a Veterani/e, Gratis Cucciolotti/e e Special f/m
- Indicare il **pettorale** in dotazione o, se non ancora in possesso, indicare 0 (ZERO). Se smarrito, indicare "S". Addebito di €3,00 per pettorali smarriti/dimenticati.
- **Ristoro** al termine della gara
- **Premiazioni** categorie giovanili fino ad esaurimento medaglie

**NORME**



**PESTE SUINA**

Comitato Territoriale C.S.I. di Lodi APS  
Viale Rimembranze, 10 – 26900 Lodi  
Tel. 0371-425468

Email: [com.atletica@csilodi.it](mailto:com.atletica@csilodi.it) | Pec: [csilodi@pec.it](mailto:csilodi@pec.it) | Web: [www.csilodi.it](http://www.csilodi.it)



**CENTRO SPORTIVO ITALIANO**  
Comitato di Lodi



- **Bagni e spogliatoi** c/o Oratorio S. Domenico Savio a 100m dal campo gara
- **Ristoro** atleti nel castello + Bar c/o l'oratorio
- **Parcheggi** lungo via Roma a 150-300m dal campo gara
- Area per il **riscaldamento** solamente all'interno del parco giochi

**GIRO PICCOLO 400m**

**GIRO MEDIO 700m**

**GIRO GRANDE 1.250m**

Raccordo di Arrivo 100m

**NORME**



**PESTE SUINA**

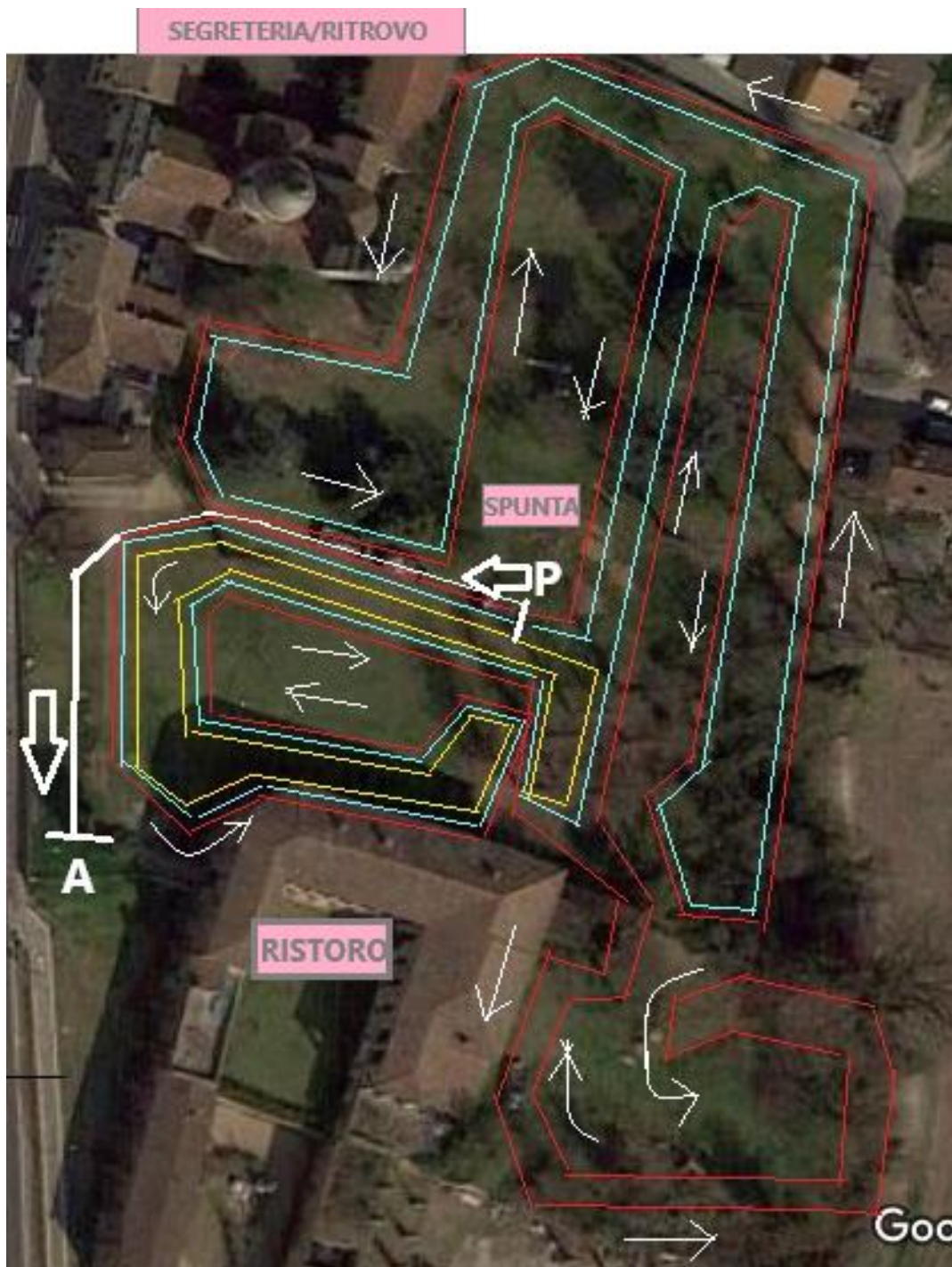

**Comitato Territoriale C.S.I. di Lodi APS**

Viale Rimembranze, 10 – 26900 Lodi

Tel. 0371-425468

Email: [com.atletica@csilodi.it](mailto:com.atletica@csilodi.it) | Pec: [csilodi@pec.it](mailto:csilodi@pec.it) | Web: [www.csilodi.it](http://www.csilodi.it)